2024 - 2025

365

Egibide

IKASTETIK HARAGO
APRENDER ALGO MÁS

Fotografías: Archivo fotográfico de EGIBIDE, Canva, IA.
Diseño y maquetación: Egibide

AURKIBIDE

ÍNDICE

01 EDITORIALA
EDITORIAL 04

02 EGIBIDE ZENBAKITAN
EGIBIDE EN CIFRAS 06

03 EKINTZA-ZUTABEAK
PILARES DE ACCIÓN 12

KRISTAU-HUMANISMOA
Valores Evangélicos 14

ANIZTASUNA ETA BIZIKIDETZA
Diversidad y Convivencia 17

PROIEKTU PEDAGOGIKOAK
Proyectos Pedagógicos 21

BERRIKUNTZA
Innovación 25

GIZARTE ETA INGURUMEN KONPROMISOA
Compromiso Social y Medioambiental 30

LANERATZEA
Inserción Laboral 35

04 IKASTURTEKO JARDUEREN LABURPENA
RESUMEN DE ACTIVIDADES CURSO 39

Egibide

IKASTETIK HARAGO
APRENDER ALGO MÁS

1. EDITORIALA

EDITORIAL

Ikasturte bat baino gehiago: bizitzeko eta ikasteko bidea

Memoria egitea ez da atzera begira gelditzea, argazki zaharren album bat orrikatzen duenak bezala. Memoria egitea bizitakoa orainera ekartzea da, berpiztea eta berriro interpelatzen uztea. **Oroimena adimenaren eta bihotzaren ariketa da**: aurpegiak eta egoerak gogoratzera gonbidatzen gaitu, lortutakoarekiko gogobetetze-uneak, ahaleginez aurre egindako erronkak, poztasun partekatuak eta zailtasun-, agur-uneak edo oinaze-uneak burura ekartzera. Bizi izandakoaren oroimen honetan, maitasunez gogoratzen ditugu aurreko ikasturtean utzi zizkiguten emakumezko eta gizonezko hezitzaile erretiratuak. Atseden har ezazue bakean, eta zuen ondarea, gure historia komunaren zati bat, lagun diezaguzue, eta gogoratu utzi duguna egin ahal izan dugun ona dela.

"Aprender a ser un buen profesional está bien, aprender a ser buena persona también". Esa convicción ha inspirado el día a día de la escuela, porque sabemos que la verdadera educación no se limita a transmitir conocimientos o destrezas técnicas, sino que busca la formación integral de la persona.

Gaingiroki, 2024-2025 ikasturtea izan da DBHko eta Batxilergoko gaitasunetan oinarritutako irakaskuntza-ikaskuntza prozesu batean aurrera egitea, Lanbide Heziketako lege berria ezartzea eta praktikak heziketa-zikloetako ikasle guztiei zabaltzea. Ikasgela eta tailerretan, lantokietan eta espazio formaletan izaten diren egokitzapenak eta aurrerapenak. Baina aisialdiko eta denbora libreko espazioetan, boluntariotza-jardueretan eta hainbat proiektutan parte hartzean ere, bizitza partekatua ehuntzen ari da, norabide berean: inguratzen dituen errealitateaz jabetzen diren pertsonak prestatzea, beren jakintza eta lanbideetan trebeak, gehien behar dutenekin errukitsuak eta gizarte justuago eta anaitasunezkoago bat eraikitzeko konpromisoa dutenak. Egibiden, zerumuga hori da hezkuntza-lana eta babesten gaituzten erakundeekiko eta Arabako gizarte osoarekiko harremana bultzatzen duen motorra.

Por eso sabemos que lo acontecido en el curso pasado no queda en un pasado que ya no vuelve; **cada experiencia, cada aprendizaje y cada relación vivida se convierte en semilla de futuro**. Con esta Memoria queremos agradecer el camino recorrido juntos y renovar la esperanza de que cada paso que damos como comunidad educativa, sigue dando fruto.

Cristina Pena
Zuzendari Nagusia
Directora General

2.

EGIBIDE ZENBAKITAN EN CIFRAS

Irakasle eta ikasleak/
EQUIPO DOCENTE Y ALUMNADO

4064
Estudiantes en ESO, Bachillerato, FP y AAT

525
Educadores y educadoras

58
Nacionalidades

Aniztasuna eta bizikidetza/
DIVERSIDAD Y CONVIVENCIA

351
Estudiantes recibieron apoyo educativo y refuerzo lingüístico (66% de forma inclusiva)

1151
Estudiantes y 751 familias reciben orientación académico profesional

1151
Ikasle eta 751 familia (orientazio akademiko profesionala jasotzen dutenak)

%70
Hazkunde pertsonaleko jardueretan parte hartzen dutenak

351
Ikasle hezkuntza-laguntza eta hizkuntza-errefortzua jaso zuten (% 66 modu inklusiboan)

Berrikuntza/ INNOVACIÓN

23
Proyectos de innovación (+50% aplicado a empresas)

55
Estudiantes en prácticas con el programa Erasmus+

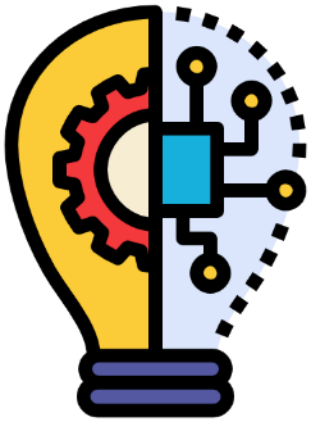

55
Erasmus+ programaren bidez praktiketan dauden ikasle

23
Berrikuntza-proiektu (+ % 50 enpresei aplikatuta)

Pastoraltza/ PASTORAL

475
Nº monitores y personas participantes en grupos y en actividades especiales: campamentos, Camino, campo de trabajo..

475
Taldeetako eta jarduera berezietako begirale eta parte-hartzaileen kopurua: kanpalekuak, Bidea, auzolandegia..

Laneratzea/
INSERCIÓN LABORAL

17278
Horas de formación para el empleo

1441
Empresas colaboradoras

32.025.384 €
Aurrekontua / Presupuesto

33.241.277 €
Sartuta / Ingresados

85%
Soldatak eta ondoriozko gastu sozialak / Salarios y gastos sociales derivados

Diru-sarreren iturri nagusiak/
Las fuentes principales de ingresos son las siguientes:

6%	Beste batzuk / Otros
3%	Familien ekarpenak / Aportaciones familias
2%	Fundación Vital Fundazioa
1%	Arabako Foru Aldundia

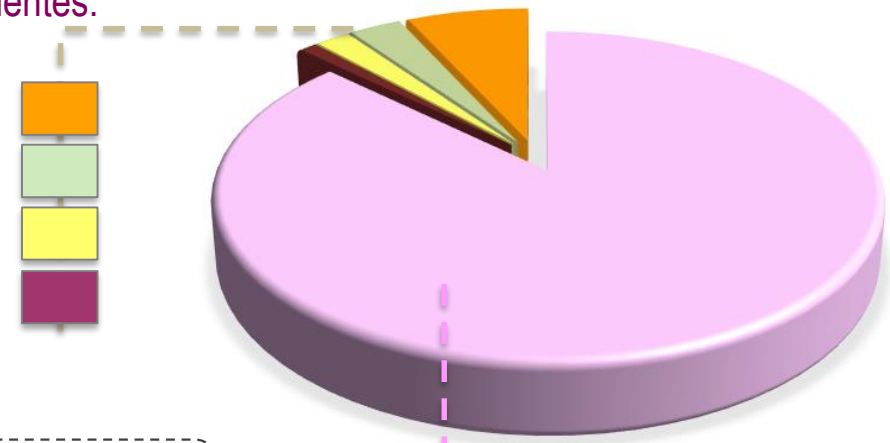

88%
Gobierno Vasco (Hezkuntza eta Enplegu sailak)

Todo ello ha producido un resultado positivo de
1.450.821 €

Hemos realizado inversiones en equipamiento y edificios por valor de
1.519.717 €

Nota: datos del cierre económico de 2024

3. EKINTZA-ZUTABEAK

PILARES DE ACCIÓN

PROIEKTU PEDAGOGIKOAK | PROYECTOS PEDAGÓGICOS

BERRIKUNTZA INNOVACIÓN

ANIZTASUNA ETA BIZIKIDETZA | DIVERSIDAD Y CONVIVENCIA

GIZARTE ETA INGURUMEN KONPROMISOA | COMPROMISO SOCIAL Y MEDIOAMBIENTAL

HUMANISMO CRISTIANO | KRISTAU HUMANIMOA

LANERATZEA | INSERCIÓN LABORAL

VEN, SÍGUEME
ZATOZ, JARRAI NAZAZU
Egibide

KRISTAU

HUMANISMOA

VALORES EVANGÉLICOS

LA PERSONA EN EL CENTRO

CERCANÍA Y ACOMPAÑAMIENTO EN UN ENTORNO SEGURO

- Educación en valores / Balioetan oinarritutako hezkuntza
- Perfil de salida / Irteera-profila: las 4 C's
- Clases de religión y Proyecto comunitario y servicios a la comunidad / Erlijio klaseak, komunitate-proiektua eta komunitatearentzako zerbitzuak.
- Celebraciones y apertura a la transcendencia / Ospakizunak eta transzendentziarekiko irekitasuna
- Actividades de tiempo libre / Aisialdiko jarduerak
- Propuestas de Voluntariado / Boluntariotzako proposamenak
- Pastoral / Pastorala

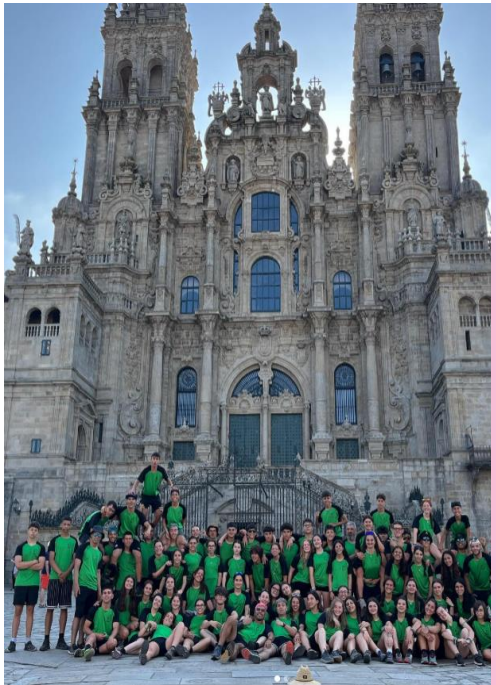

47

Nº monitores

Begiraleen kopurua

243

Nº de estudiantes que participaron en grupos de Tiempo Libre, Lagunak, Gazte-Biziak…

Aisialdiko, Lagunak, Gazte-Biziak,… taldeetan parte hartu duten ikasle

185

Nº de estudiantes que participaron en actividades especiales: campamentos, camino, campos de trabajo…

Jarduera berezietan parte hartu zuten ikasle (kanpalekuak, bidea, auzolandegiak...)

116

Grupo en convivencias y Talleres de crecimiento personal

Bizikidetza-talde eta hazkunde pertsonaleko tailerrak

Egibide

ANIZTASUNA

ETA BIZKIDETZA

DIVERSIDAD Y CONVIVENCIA

APOYAMOS AL ALUMNADO MÁS DESFAVORECIDO CON:

- POAP: Programa Orientación Académico Profesional / Orientazio Akademiko Profesionala
- AAT / ZIG
- Aula de acogida / Harrera-gela
- Egibide batera
- Refuerzo educativo / Hezkuntza-errefortzua
- Fondo solidario / Fondo solidarioa

ORIENTACIÓN ACADÉMICO PROFESIONAL (POAP)

ATT / ZIG

751
Familias
Familia

1151
Estudiantes
Ikasle

70%
en actividades de crecimiento personal
Hazkunde pertsonaleko jardueretan

12
Acciones formativas
Prestakuntza-ekintzak

10
Reuniones informativas
Informazio bilerak

46
Actividades grupales
Talde-jarduera

ORIENTAZIO AKADEMIKO PROFESIONALA

MEMORIA

2024 - 2025

Aniztasuna babestea_ Refuerzo educativo y NEAE

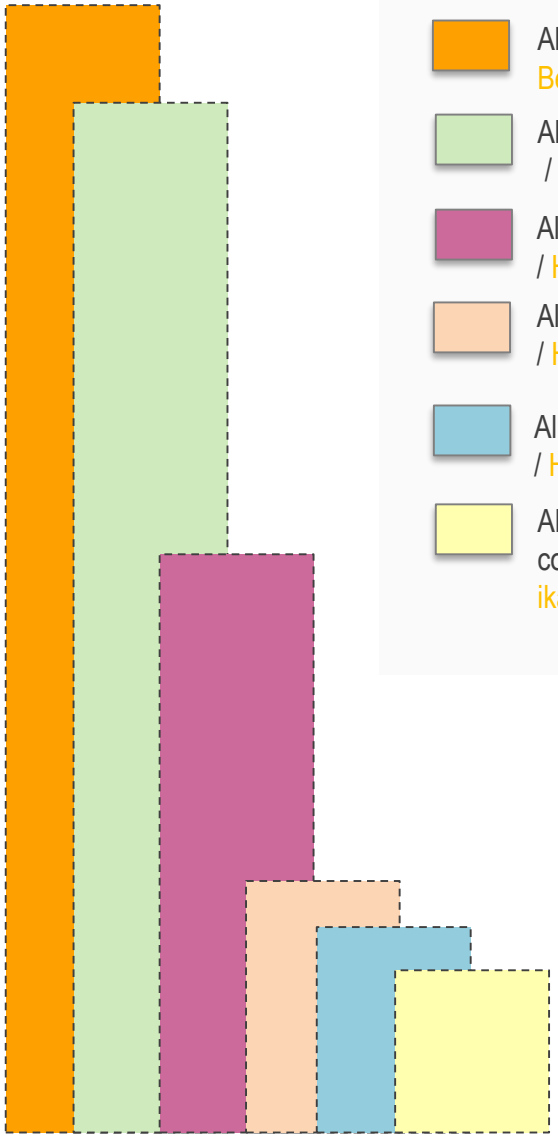

- Alumnado con refuerzo educativo específico / Berariazko hezkuntza-errefortzua duten ikasleak.
- Alumnado con adaptación curricular / Curriculum-egokitzapena duten ikasleak.
- Alumnado que recibe refuerzo lingüístico / Hizkuntza-errefortzua jasotzen duten ikasleak.
- Alumnado en inmersión lingüística / Hizkuntzan murgildutako ikasleak.
- Alumnado que precisa Especialista de apoyo educativo / Hezkuntza-laguntzako espezialista behar duten ikasleak.
- Alumnado en el programa de escolarización complementaria / Eskolatze osagarriko programan dauden ikasleak.

58

Nacionalidades

Nazionalitate

66%

Forma inclusiva dentro del aula

Ikasgela barruko modu inklusiboa

351

Hezkuntza-errefortzua duten ikasleak, guztira (Dbhko %)

30 %

Total alumnado con refuerzo educativo (% de la ESO)

PLAN
Egibide

PROIEKTU

PEDAGOGIKOAK

PROYECTOS PEDAGÓGICOS

PONEMOS EN MARCHA PROYECTOS MÁS ALLÁ DE LO ACADÉMICO:

- ESO: Proiek2d / DBH: Proiek2d
- Bachillerato de investigación: Iker2d y Giza2d / Ikerketa-Batxilergoa: Iker2d eta Giza2d
- FP: Erronka2d y Balio2d / LH: Erronka2d eta Balio2d
- Proyecto Koopera / Koopera Proiektua

Educación que genera impacto

Egibiden, Nazaretekin batera, Ikerpoint-en lehen edizioa ospatu dugu Fundación Vital Kulturunean, Batxilergoko ikerketa-proiektu onenak aurkeztuz eta gure ikasleen talentua eta ahalegina aitortuz.

En Egibide hemos celebrado junto a Nazaret la primera edición de Ikerpoint en Fundación Vital Kulturunea, mostrando los mejores proyectos de investigación de Bachillerato y reconociendo el talento y esfuerzo de nuestro alumnado.

Inpaktua sortzen duen hezkuntza

IKASTETIK HARAGO egungo modaren industriari buruz gehiago jakitea ere bada. Batxilergoko gure ikasleek #Koopera ekimenarekin antolatu dugun ekimen honetan parte hartu dute, haren gizarte- eta ingurumen-inpaktuari buruz gehiago ulertzeko.

APRENDER ALGO MÁS es también conocer más sobre la industria de la moda actual. Nuestro alumnado de bachillerato ha participado en esta iniciativa que organizamos de nuevo con Koopera, para comprender más acerca de su impacto social y medioambiental.

Egibide

BERRIKUNTZA

INNOVACIÓN

- Respuestas innovadoras asociadas a la tecnología, sostenibilidad e inclusión así como nuevos sectores y ámbitos de actividad.

- Teknologiari, iraunkortasunari, inklusioari lotutako erantzun berritzaileak; eta sektore eta jarduera-eremu berriak.

Berrikuntza – Innovación

➢ **Proyectos Ámbito Europeo/Europa mailan Proiektuak**

- Erasmus+: Movilidad de alumnado y profesorado
- VR4VET: Realidad Virtual aplicada a las competencias de atención al cliente
- Robocup: Competición robótica entre alumnado de diferentes países de Europa
- Trireme: Necesidades de formación en el ámbito de la automoción.

➢ **En colaboración con entidades alavesas/Arabako erakundeekin lankidetzan**

- Mucho más de lo que ves / Ikusten duzuna baino askoz gehiago
- Marketing Digital en entornos Rurales / Marketin digitala landa-inguruneetan.

Enpresen eskaerari erantzuna

Respuesta a la demanda de las empresas

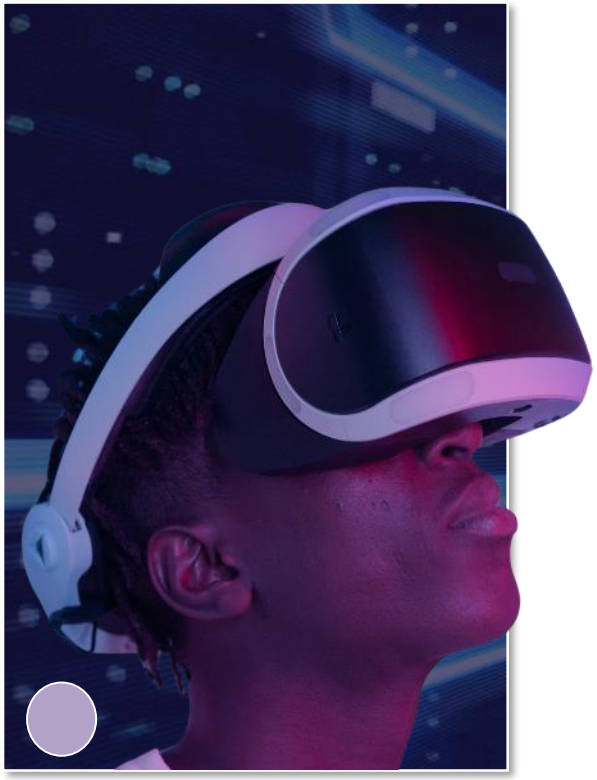

Ciclos de especialización / Espezializazio-zikloak **:**

- **Ciberseguridad en entornos de las Tecnologías de la Información** / Zibersegurtasuna Informazioaren Teknologien inguruneetan
- **Desarrollo de Videojuegos y Realidad Virtual** / Bideojokoen garapena eta errealitate birtuala.

Formación especializada/ Prestakuntza espezializatua:

Fabricación de baterías para vehículos eléctricos en colaboración con Basquevolt.
Ibilgailu elektrikoetarako baterien fabrikazioa, Basquevolt enpresarekin lankidetzan.

Grado superior en **Promoción de igualdad de Género.**

Genero Berdintasunaren Sustapeneko goi-mailako gradua

23

Nº proyectos innovación activos durante el curso

Ikasturtean zehar aktibo egon diren berrikuntza-proiektuen kopurua

7%

Acciones formativas innovadoras no regladas sobre el total

Arautu gabeko prestakuntza-ekintza ez-arautuak guztizkoarekiko

13

Nº proyectos de innovación aplicada con empresas

Enpresekin egindako berrikuntza aplikatuko proiektuen kopurua

55

Alumnos en prácticas con el programa Erasmus+

Erasmus+ programaren bidez praktiketan dauden ikasle

Egibide

GIZARTE ETA INGURUMEN KONPROMISOA

COMPROMISO SOCIAL Y MEDIOAMBIENTAL

- Programas de Educación para el Desarrollo Sostenible / Garapen jasangarrirako Hezkuntza Programak.
- Colaboración con asociaciones y entidades del territorio / Lurraldeko elkarte eta erakundeekin lankidetzan aritzea..
- Equipo de voluntariado / Boluntariotza-taldeak.

MEMORIA

2024 - 2025

Ingurumen Konpromisoa - Compromiso medioambiental

- Araban Zu Zero/Aldaketa zure esku dago
- Ikusten duzuna baino gehiago, hondakinen kudeaketa arduratsuari buruzko sentsibilizazioa
- Tailerrak Bizanekin (belaunaldien arteko elkarlaneko baratzeak)
- Koopera tailerrak: Moda jasangarriaren desfileak
- Boluntarioak Zeledonen Jaitsieran eta Vital Egunean
- Aztertu programa
- Mugikortasun iraunkorra: Bizikleta martxak

- Araban Zu Zero / El cambio está en tu mano
- Ikusten duzuna baino gehiago, sensibilización sobre la gestión responsable de residuos.
- Talleres con Bizan (huertos colaborativos intergeneracionales)
- Talleres con Koopera: Desfiles moda sostenible
- Voluntarios en Bajada Celedón y Vital Eguna
- Programa Aztertu
- Movilidad sostenible: Marchas en bicicleta

Lankidetza Arabako lurraldeko elkarteekin

Colaboración con **asociaciones** del territorio Alavés

60

Boluntario

Personas voluntarias

205

Ingurumen Talde

Grupos de Medio ambiente

17

Elkarte

Asociaciones

53

Ekintza

Actividades

36

Funts solidarioa
(pertsonei laguntza)

Fondo solidario
(casos atendidos)

13

IRAES
Taldea
Grupo
(Jesús Obrero)

Egibide
EGIBIDE
FUNDACIÓN DIOCESANA
JESÚS OBRERO FUNDAZIOA | EGIBIDE
Entelgy
EL CORTE INGLÉS
Egibide

LANERATZEA

INSERCIÓN LABORAL

- Reforzamos todas las actividades que favorecen la empleabilidad de nuestro alumnado.
- Gure ikasleen enplegagarritasuna errazten duten jarduera guztiak Indartzen ditugu.

Enplegagarritasunaren garapena
Desarrollo de la empleabilidad

- Bolsa de empleo/Lan-poltsa.
- Transversales Emprendimiento/Ekintzailetzar i buruzko zeharkako irakasgaiak.
- Formación para el empleo/ Enplegurako prestakuntza.

Egonaldiak enpresetan:
Estancias en empresas:

Dual General		Dual Intensiva	
1705 ikasle estudiantes	733 enpresa empresas	150 ikasle estudiantes	62 enpresa empresas

Espezializazio ikastaroak:
Programas de especialización:

54 ikasle estudiantes

Enplegurako prestakuntza:
Formación para el empleo:

17.278 ordu horas

2595 ikasle estudiantes

Enpresa laguntzaileak:
Empresas colaboradoras:

Estancias formativas del alumnado, formación dual y bolsa de empleo.

1441

EGIBIDEren laneratze-tasa 6 hilabetera.

Tasa inserción laboral de EGIBIDE a los 6 meses.

88, 66 %

Euskadiko ikastetxeen batez besteko tasa gure heziketa-zikloetarako.

Tasa media de los Centros de euskadi para nuestros ciclos formativos.

84, 6 %

4.

JARDUEREN LABURPENA

RESUMEN DE ACTIVIDADES

1. Hiruhilekoa
Primer trimestre

EL CORREO

Empresas alavesas se alían con la Diputación y Cáritas para regularizar y emplear a migrantes

La Cámara de Comercio lanza un proyecto de arraigo para personas en riesgo de exclusión junto a Egibide y el Instituto Europa

Estudiantes del curso de mecanizado siguen las expl

José Manuel Navarro

Domingo, 27 de octubre 2024,

Mecanizado

Abdelmounsed Essaidi

«Quiero encontrar un trabajo donde sea»

Abdelmounsef, junto a las máquinas del taller de Egibide. Igor Martín

Abdelmounsef se echó al mar en busca de una vida mejor a finales de 21. Dejó atrás su Marruecos natal, cruzó la frontera con Argelia sin s y desde allí, tras diez meses de espera, cruzó el Mediterráneo en egó a las costas de Almería con la idea de ir a Francia, pero

noticias de Álava

ARABA › GASTEIZ LA BLANCA 2024 GREEN ENCOUNTER 2024 ENCUENTROS DNA BARRIOS GASTEIZ

Egibide busca despertar la vocación femenina en sus grados industriales de FP

Solo el 10% de mujeres cursan un ciclo vinculado a la industria; frente al 90% de hombres

24·11·24 | 20:30 | Actualizado a las 10:28

Una estudiante de un ciclo superior en Nieves Cano / ALEX LARRETXI

Son un total de **1.404 los alumnos y alumnas** – 1º y 2º curso– los que en la actualidad se forman para un futuro laboral –no tan lejano– a través de un ciclo superior de Formación Profesional en los cinco campus de Egibide en Vitoria (**Molinuevo, Arriaga, Nieves Cano, la Escuela de Hostelería de**

radio
vitoria

BOULEVARD
radio euskadi
EMIGRANTES EN LA
HOSTELERÍA VASCA
Lanbide ha puesto en marcha un programa para formar a personas migrantes sin papeles.

COPE

Iraila-Septiembre

- Robotekin
- Entrega diplomas Hazia
- Visita alcaldesa Vitoria-Gasteiz (Maider Etxebarria)
- Foro empleo DNA

Urria-Octubre

- Teodoro Cid sariak
- Minbiziaren aurkako lasterketa
- Irratiko elkarrizketak
- Finexit
- Akordioa sinatzea: Landa-inguruneetan Marketing Proiektua

Urria-Octubre

- Made in Araba day: Visitas empresas
- Masterclass escuela hostelería
- Proyecto “Mucho más de lo que ves”
- Vital Eguna

Urria-Octubre

- Segurtasuna eta Ingurumena:ECA
- Enpresetara bisitak
- Enpresen karrera

Azaroa-Noviembre

- Jornadas Avanza Orienta
- 25N
- Feria FPONLH
- Conferencia Networks Finlandia
- Pastoral inicio de curso

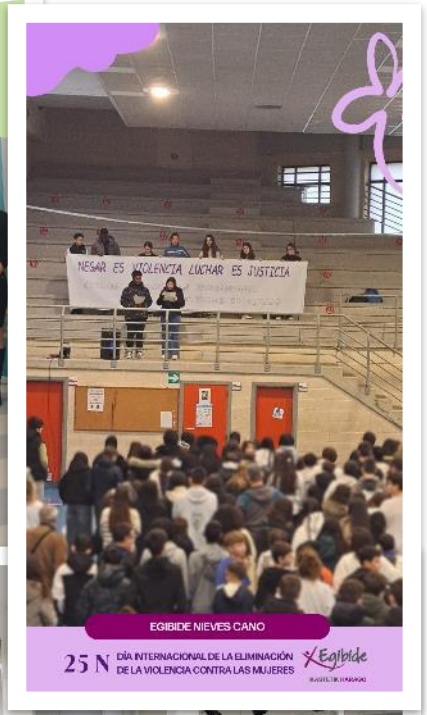

Azaroa-Noviembre

- Segurtasuna eta Ingurumena_LH
- Osakidetzako Lehen Sorospeneko Ikastaroak
- Hezkuntza eraldatzailea
- “4.7 mugimendua” proiektua.
- Zientzia Astea_ESO_ DBH
- Asprotec sariak

Abendua-Diciembre

- Banco de Alimentos
- Conama
- ECA:Visitas educativas

Abendua-Diciembre

- Euskalit
- Euskararen Eguna
- Robocompetition Dinamarca
- Startinnova_DBH

Abendua-Diciembre

- Startinnova ESO
- Visitas a Empresas
- Celebración adviento

LEIRE CALVO
Tutora
«STARTInnova está suponiendo toda una revolución educativa al emprendimiento a través de las TIC»

Fila 1: Yago Maruri, Marta García, Keity Angelina Benítez, Jone Bengoa, Nahia Alarcia y María López. Fila 2: Markel Chico, Nerea Elio, Yaiza Latic, Zaloa Vizuete, Laura Urberuaga, Alazne Gutiérrez y Víctor Ayala. Fila 3: Karol Michelle Argüello, Haizea Gómez, Itsaso Martínez de Guereñu, Aitana Perea, Lucía de Lera y Ane Barandalla.

XABIER SAINZ
Tutor
«Fomentar el espíritu emprendedor en los jóvenes es clave para su desarrollo y para el crecimiento económico de nuestra sociedad. STARTInnova les ayuda a pensar de forma creativa, a analizar el mercado y a ver el emprendimiento como una opción real y alcanzable. Esto fortalece su confianza y su capacidad para enfrentar retos»

Fila 1: Favour Amoah, Sara Valderrama, Naylen Sofía Trespalacios, Valeria Zuñiga y Sofía Campo. Fila 2: Mar Delgado, Sofía Azofra, Rubén Esteban López, Aynara Sánchez e Itmar Hernández. Fila 3: Tomás Federic Vega, Santiago Ríos y Camino Roncacip.

2. Hiruhilekoa

Segundo trimestre

EL CORREO

Suscríbete | Iniciar sesión

Descubre la ESO en Egibide: Una educación en valores para el futuro

El centro organiza tres días de puertas abiertas en los campus de Arriaga, Jesús Obrero y Nieves Cano para que las familias conozcan las instalaciones y cómo su enfoque educativo contribuye a formar una comunidad comprometida

EC El Correo 22 enero, 2025 - 9:59

Compartir

Egibide es reconocido por ofrecer una **educación integral que trasciende las aulas**, poniendo **el foco en los valores** y el desarrollo personal del alumnado. Su modelo pedagógico destaca por su **enfoque innovador y cercano**, busca formar estudiantes preparados para los retos del futuro y **personas capaces de contribuir positivamente a la sociedad**, con un firme compromiso hacia la diversidad y el respeto.

La ESO en Egibide se caracteriza por una propuesta educativa integral que combina **excelencia académica, atención personalizada y una sólida formación en valores**. El modelo

12 CIUDADANOS

Alumnas de Egibide logran que Santillana corrija un error sobre la Revolución Francesa

Los sindicatos denuncian que el personal de cocina y limpieza es el más precarizado

EL CORREO

Portada › Álava › Araba

vueling
FUERA DE LA RUTINA POR MUY POCO
HASTA UN 20% DTO
Reserva ahora

El pionero Bachillerato de Investigación que sólo se imparte en un centro alavés exhibe sus resultados

Los alumnos vitorianos de Egibide junto con los donostiarras de Nazaret muestran proyectos que analizan desde el impacto de la jubilación de la generación del baby boom en las cuentas de la seguridad social hasta la influencia de la IA

10 ARABA — Diario de Noticias de Álava – Sábado, 22 de febrero de 2025

Los jóvenes asistentes al acto en Desfuraba. Foto: DNA

El alumnado premiado en esta primera edición. Foto: DNA

Curiosidad y conocimiento

EGIBIDE Y EL CENTRO DONOSTIARRA NAZARET PRESENTAN LA PRIMERA EDICIÓN DE IKERPOINT, CON EL IMPULSO DE FUNDACIÓN VITAL

Un reportaje de M. González

Vital Fundazioa Kulturazen ha sido escenario de la primera edición de Ikerpoint, transformando la curiosidad en conocimiento. Este está organizado por Egibide, Nazaret (Donostia) y Fundación Vital para visibilizar el talento y enlazar de estudiantes que han desarrollado proyectos de investigación bajo la metodología del Bachillerato de Investigación, aplicada en ambos centros durante los últimos años.

Desde la implantación del Bachillerato de Investigación, los centros han trabajado para formar estudiantes capaces de liderar el cambio a través del conocimiento, el trabajo en equipo y el compromiso social. En Ikerpoint se han presentado los proyectos más destacados de ambos centros, previamente defendidos ante un tribunal durante el pasado mes de enero. Temas sociales, científicos, económicos e incluso relacionados con la IA demuestran la capacidad de las y los estudiantes para aplicar el método científico y comunicar sus hallazgos.

Además de mostrar estos trabajos, Ikerpoint pretende inspirar a nuevas generaciones y hacerlas conocer con la participación de estudiantes de primer curso de Nazaret y Egibide que han aprendido de sus compañeros más experimentados. Asimismo, el acto ha incluido una charla a cargo del profesor Andoni Iguñiz, coordinador de la comisión sobre Inteligencia Artificial de la Universidad de Deusto, titulada IA en la educación: ¿amiga o enemiga?, que ha abordado el impacto de la tecnología en el aprendizaje.

"El Bachillerato de Investigación no solo fomenta el aprendizaje académico, sino también el desarrollo integral del alumnado. Desde su inicio en Egibide, más de un centenar de estudiantes ha superado los retos de esta metodología, enfrentándose a temas actuales con valentía, compromiso y creatividad. Esta experiencia potencia competencias como el trabajo en equipo, el análisis crítico y la capacidad de defender ideas ante un público exigente", destacan los impulsores de la iniciativa.

Los premios otorgados a alumnas de del centro vitoriano han sido para los trabajos realizados por Amia Iñarra, Camilo Segura (*El impacto de la jubilación de la generación del baby boom en las cuentas de la seguridad social*), Raquel Castillo, Xinyi Qiu, Zhen Xin Shao (*Impacto de la temperatura en el desarrollo de los engullos*), Estíbaliz Espinosa, María Ecay y Naira Martín (*Influencia de los diferentes nutrientes en el crecimiento de las plantas*). ●

EL CORREO

Estas son las mejores tortillas de patata de Álava

Kukue Bar y Sagartoki, entre los ganadores de las semifinales del campeonato de Euskadi

Sara Ortiz de Urbina Barquín con la tortilla ganadora. EFE-VITOR

Arte Ibañez

Lunes, 31 de marzo 2025, 19:37

Hace dos años se puso en marcha en Egibide el primer Ciclo de Grado Superior de Promoción de la Igualdad impartido en nuestro...

La flexibilidad de la Formación Profesional en Euskadi está posibilitando que empresas decidan instalarse en Euskadi, o que puedan responder de manera rápida a...

Urtarrila-Enero

- Araba Ekin
- Mahats-azoka_ Mendizorrotzako Ostalaritza eskola
- Emakumea eta ekintzailetza
- Enpresetara bisitak: SMC
- Roscón Solidarioaren ekintza,

Talur elkartearekin

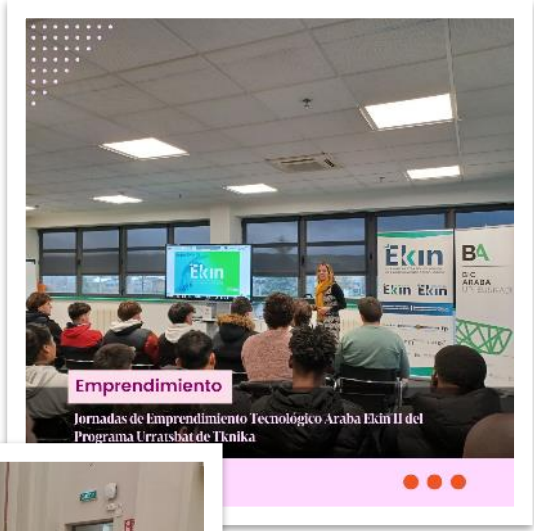

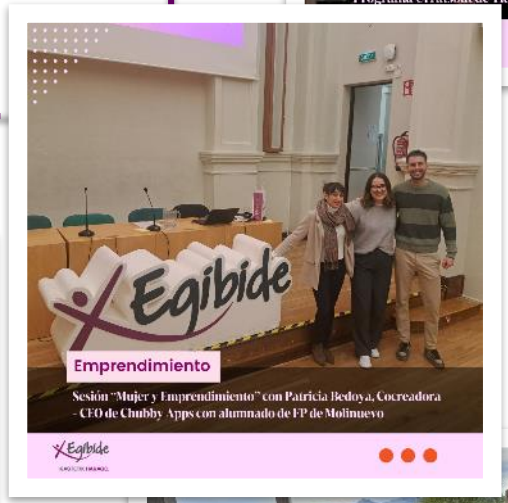

Otsaila-Febrero

- Sala Realidad Virtual
- Charlas FP Dual
- Comida solidaria Aspace
- Claurura DMAI
- Dia mundial educación ambiental
- Evento Ikerpoint (Bachillerato)

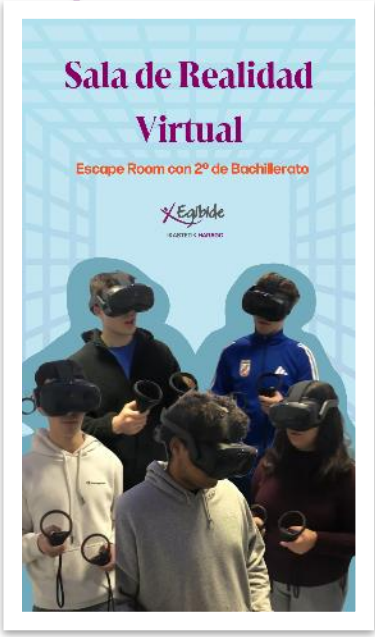

Otsaila-Febrero

- Ikas Empresa+ Azoka Enpresak
- Intef_ Laneratzeko gida
- Trukea Alemaniako ikasleekin_DBH
- Ikusten duzuna baino gehiago proiektua
- Finantza-kulturari buruzko tailerra
- Ehiza astea ostalaritza eskolan
- Ekoordezkariak
- Educsi-sarea

Martxoa-Marzo

- Marketing en entornos rurales
- Premios Arizmendiarrieta Anitua
- Carrera Alboan
- X edición FP Parkeak

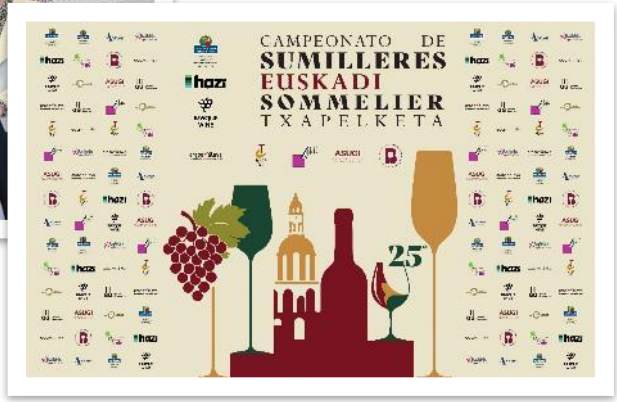

Martxoa-Marzo

- Ekintzailetza_ Laneratzea
- Mediatekak : Irakurketa maratoia
- ALBOAN Mahai-ingurua, Euskal Elizbarrutietako Misioak eta Gasteizko Caritas
- Enpresak bisitatzea _ Aldakin

3. Hiruhilekoa

Tercer trimestre

Noticias

FP Euskadi ofrece un nuevo ciclo de mantenimiento aeromecánico en Araba

Fecha de publicación: 09/05/2025

EL CORREO

La nueva FP de mecánicos de avión para el hangar de DHL en Foronda tendrá 25 plazas y durará 3 años

Egibide abre la matrícula para este ciclo, el primero de Euskadi, que arranca en septiembre y ofrecerá prácticas en otras industrias aeronáuticas. Su empleabilidad es del «100%»

EL CORREO

La nueva FP de mecánicos de avión para el hangar de DHL en Foronda tendrá 25 plazas y durará 3 años

matrícula para este ciclo, el primero de Euskadi, que
tiembre y ofrecerá prácticas en otras industrias
u empleabilidad es del «100%»

gasteizhoy VITORIA-GASTEIZ ÁLAVA SUCESOS DEPORTE OCIO GASTE

¿Quieres estudiar un Grado Superior en mantenimiento de motores de avión? Vitoria-Gasteiz ofrecerá esta nueva Formación Profesional que se impartirá exclusivamente en el centro Egibide.

Se trata del ciclo de Mantenimiento Aeromecánico de Aviones de Motor de Turbina que pretende formar a los futuros profesionales que trabajarán en **el nuevo hangar de mantenimiento y reparación de aeronaves que la multinacional alemana DHL** construirá en el aeropuerto de Foronda.

Con este ciclo también se dará respuesta a las necesidades de técnicos cualificados ámbito de diversas empresas de Álava y Euskadi del sector aeronáutico.

Trabajadores en Foronda

La Diputación Foral de Álava comenzó a trabajar a principios de 2022 con DHL en el desarrollo de esta infraestructura estratégica, que supone un impulso significativo desarrollo industrial del aeropuerto gasteiztarra. Como parte de este proceso, se id la necesidad de contar con **personal cualificado para cubrir los nuevos puestos trabajo especializados** que generará el proyecto.

noticias de Álava

El futuro hangar de DHL para la reparación de sus aeronaves en Foronda se prevé que esté listo en 2027 para "acompasarse" con las prácticas del "pionero" ciclo de FP de Egibide

os. El
ar en Álava

elDiario.es Hazte socio/a Inicia sesión

Euskadi

Secciones Anuarios ¡Elige edición! Opinión Firmas ¡Hazte socio! Boletín

ÚLTIMA HORA España bate un nuevo récord de empleo con 21,8 millones de trabajadores y el paro más bajo en 17 años

Vitoria tendrá un ciclo de FP de mantenimiento aeromecánico de aviones de turbina

El grado superior, que se impartirá en Egibide, es el resultado de un proyecto conjunto con el Go vasco y la Diputación de Álava

HOY DIARIO

NACIONAL INTERNACIONAL DEPORTES ECONOMÍA MOTOR TECNOLOGÍA

Nuevo ciclo de FP en mantenimiento aeronáutico en Euskadi para impulsar la industria del aeropuerto de Foronda

Manu Calero EUSKADI , FORMACIÓN PROFESIONAL 09/MAY/2025

SECCIONES

noticias de Álava

6 / 37

En imágenes: Así fue el encuentro organizado por DNA sobre formación

Un proyecto europeo de arte y educación se presenta en Gasteiz

El Ibáñez de Matauco acoge el 5 de junio el estreno de la propuesta realizada por Azala y Egibide-Molinuevo

PUBLICIDAD

LO QUE DAS CUANDO PAGAS IMPUESTOS VUELVE A TI. VUELVE A TODOS.

DNA

20-05-25 | 09:06

Parte del trabajo desarrollado en Vitoria. / CEDIDA

PUBLICIDAD

¿Buscas la mejor formación?

cámara de álava arabako ganbera

Un proyecto europeo que forma a artistas para intervenir en contextos escolares. En pocas palabras es la **base sobre la que se sustenta Areca**, que el próximo 5 de junio se presentará en la

EL CORREO

«Las perspectivas laborales son muy buenas»

Rafa y Ana, dos alumnos de grados superiores de Fabricación Mecánica en Egibide, comparten su experiencia y motivaciones

...ez junto a Néstor Idígoras en las instalaciones de Egibide-Nieves Cano. Fotografías: Igor Martín

EL CORREO

Humor

La viñeta de Cerrajería sobre los especialistas en fabricación mecánica

EL CORREO

Álava necesita 2.000 especialistas en mecanizado al año y no los encuentra

Hay trabajo de sobra pero las empresas no consiguen personal. «Los jóvenes no lo ven atractivo, tienen una idea desfasada»

Dentro de la rama de Fabricación Mecánica hay ciclos de grado medio y superior. Igor Martín

ONDA CERO | Directo | Programas | Podcast | España | Economía | Sociedad

reportaje de Javier Blanco.

- Conocemos detalles del nuevo ciclo de FP en el Sector aeronáutico con Xabier López de Santiago, director de Innovación y Relaciones Institucionales de Egibide.

Hoy por Hoy Vitoria | Podcast | Actualidad | Hoy por Hoy Vitoria

Oferta educativa Egibide 2025

14/05/2025

Oferta educativa Egibide 2025
00:00:00 03:56

Microespacio sobre la oferta educativa de Egibide, emitido el 14_05_2025

Episodios anteriores Filtrar por fecha

Egibide abre período de preinscripción hasta el 23 de Mayo con novedades y alta empleabilidad

Ofrece 45 titulaciones con gran salida laboral

Apirila-Abril

- Instalazio artistikoa UNRWArekin
- DNA topaketak | Prestakuntza, etorkizuneko giltza
- "Avanza LH" azoka
- EKIN finalista
- Eskola foroa Agenda 2030

Apirila-Abril

- Intercambio Alemania ESO
- Liga Femenina Basket Araba
- Ataza Osasuna
- Evento “Tu Idea Cuenta”
- Visita Michelín

Maiatza-Mayo

- BIO, fede-krisia
- José Naranjo kazetariaren Afrikari buruzko hitzaldia
- Zientzia Showa Euskal Herrian
- Euskaraldia
- Eusko_Skills

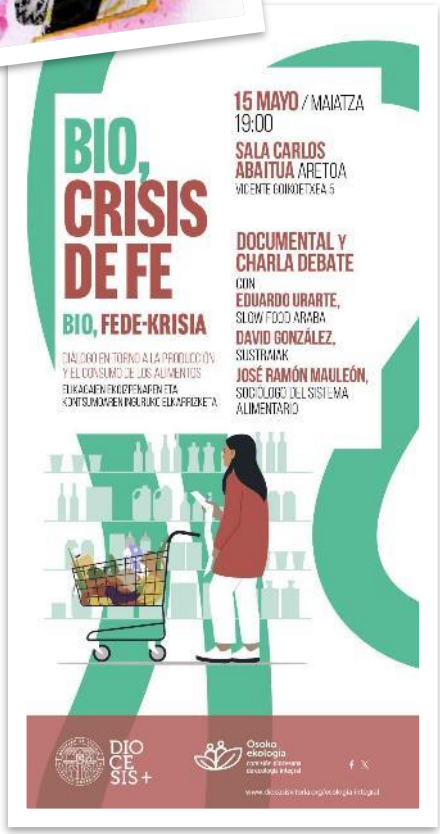

Maiatza-Mayo

- Agenda Escolar 2030
- Campaña Ibaialde
- Jornada Multiagente de Diálogo
- Movilidad Sostenible
- Rueda Prensa ciclo de aviones
- Semana de la movilidad
- Taller de invertebrados
- Tiempo de reciclar

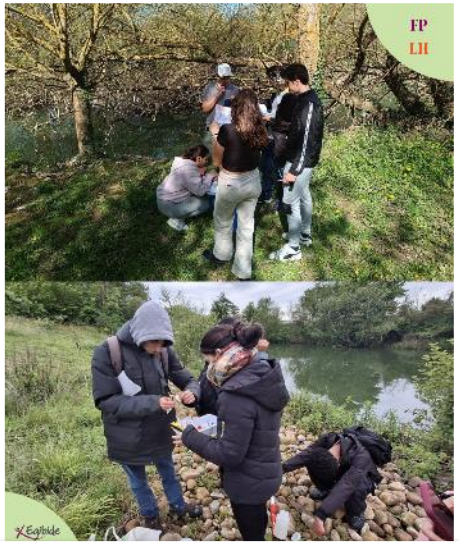

Maiatza-Mayo

- Loreen Jaialdia
- El conquistador del Fin del Mundo

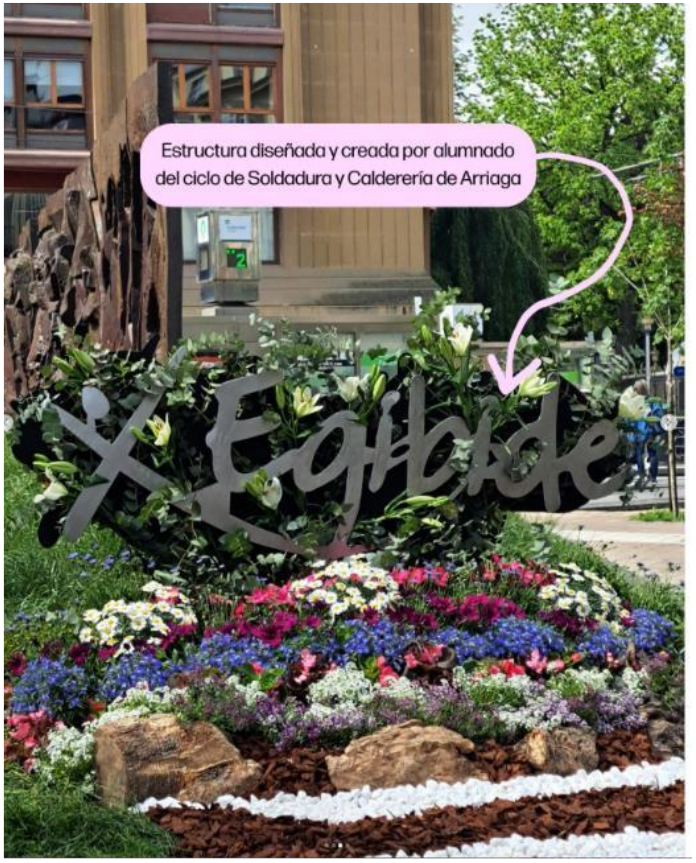

Ekaina-Junio

- Ciencia Show
- Pastoral_ Gozatu
- Visita representante Cámara Alemana para certificación de las titulaciones duales en colaboración con Mercedes

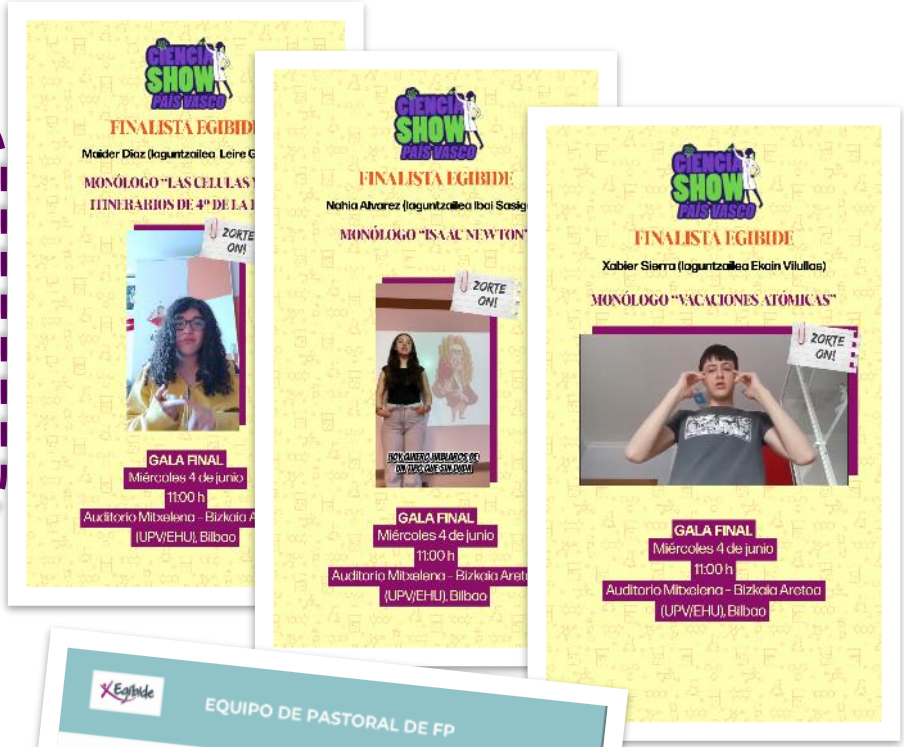

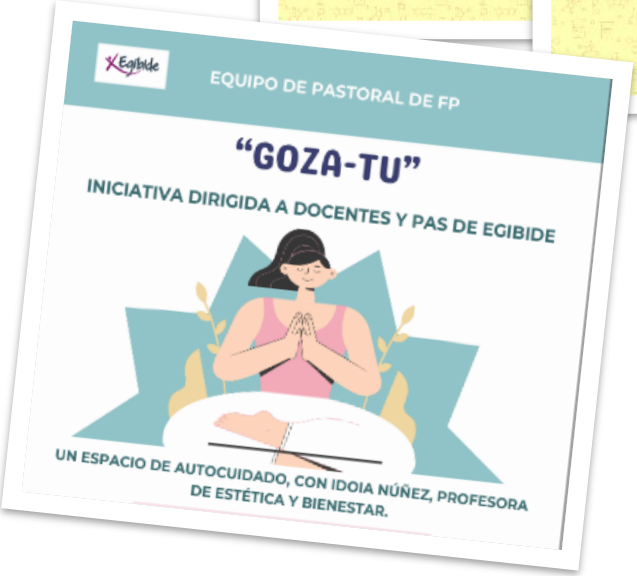

Ekaina-Junio

- Esker Onak:
  - Jubilatuen omenaldia eta Egibide Sariak.

Ekaina-Junio

- Primer premio en Araba Ekin 2025 de una alumna de Formación Profesional de Egibide.
- Certamen “Tu Idea Cuenta” de Álava Emprende. Dos proyectos liderados por alumnas del centro se llevaron el reconocimiento del jurado
- Proyecto europeo ARECA

INSTITUCIONES COLABORADORAS

Ayuntamiento de Vitoria-Gasteiz
Vitoria-Gasteizko Udala

EUSKO JAURLARITZA
GOBIERNO VASCO

REDES

KRISTAU ESKOLA

Jesuitas educsi

INNOTECS
INTERNATIONAL NETWORK OF TECHNICAL SCHOOLS

HETEL

FPEMPRESA
Asociación de Centros de Formación Profesional

Agradecimiento especial a las instituciones que, con su apoyo económico, han hecho posible un curso más la labor de Egibide:

Hezkuntza Saila (Eusko Jaurlaritza), Lan eta Enplegu Saila eta Berdintasun, Justizia eta Gizarte Politiketako Saila (Eusko Jaularirtza), Fundación Vital Fundazioa.

2024 -2025 IKASTAROKO

MEMORIA

MEMORIA CURSO 2024-2025

Egibide

IKASTETIK HARAGO

APRENDER ALGO MÁS

Molinuevo
San Ignacio, 6
01001 Vitoria-Gasteiz
Tel. 945 010 120

Mendizorrotza
Pza. Gª Salazar
01007 Vitoria-Gasteiz
Tel. 945 010 140

Jesús Obrero
Francia, 32
01002 Vitoria-Gasteiz
Tel. 945 000 333

Nieves Cano
Nieves Cano, 10
01006 Vitoria-Gasteiz
Tel. 945 010 130

Arriaga
Pozoa, 1
01013 Vitoria-Gasteiz
Tel. 945 010 110

www.egibide.org